

**PLANZEICHENERLÄUTERUNG**  
(Ist Bestandteil der Satzung)

- Geltungsbereich Bebauungsplan XI/32 (L 1672) (§ 9 (7) BBauG)
- Bereich der Änderung
- Erweiterung (Belegungsfläche) laut Bebauungsplan
- Geplante Erweiterung Belegungsfläche
- öffentliche Grünfläche (Friedhof) (§ 9 (1) 15 BBauG)
- Garage (§ 9 (1) 4 BBauG, § 12 (1) BauNVO)
- Abgrenzung unterschiedlicher Nutzung (§ 16 (5) BauNVO)
- Wegfall von Baustellen durch die Änderung des Bebauungsplanes (§ 2 (2) PlanzV 81)
- Umgrenzung von Flächen zum Anpflanzen von Bäumen und Sträuchern (§ 9 (1) 25a BBauG)
- Einfahrt (§ 9 (1) 4 u 11 BBauG)
- Bestehende Gebäude (§ 2 (2) PlanzV 81)

**SATZUNG**

Bebauungsplan XI/32 (L 1672) für das Gebiet „An der neuen Schule“ II. Bauabschnitt (Friedhofserweiterung) in Völklingen – Lauterbach.

Der Stadtrat der Mittelstadt Völklingen hat in der Sitzung am 16.12.1982 für den, seit dem 20.05.1968 rechtskräftigen Bebauungsplan XI/32 (L 1672) die Änderung in einem Teilbereich beschlossen.

Für die Verfahrensdurchführung und die Festsetzungen des Bebauungsplanes gelten:

- Das Bundesbaugesetz (BBauG) in der Fassung vom 18. August 1976 (BGBl. I S. 2256) zuletzt geändert durch Gesetz vom 06. Juli 1979 (BGBl. I S. 949).
- Die Baunutzungsverordnung (BauNVO) in der Fassung vom 15. September 1977 (BGBl. I S. 1763 ff.).
- Die Bauordnung für das Saarland (LBO) vom 19. März 1980 (Amtsblatt des Saarlandes vom 24. April 1980 S. 514 - 516).
- Der § 12 des Kommune selbstverwaltungs-gesetzes (KSVG) in der Fassung vom 01. September 1978 (Amtsblatt des Saarlandes vom 22. September 1978 S. 801 ff.).
- Die Planzeichenverordnung 1981 - PlanzV 81 - vom 30. Juli 1981.

**1. FESTSETZUNGEN GEM. § 9 (1) 7 BUNDESBAUGESETZ (BBauG) UND BAUNUTZUNGSVERORDNUNG (BauNVO)**

- 1. Geltungsbereich: siehe Plan
- 2. Art der baulichen Nutzung: öffentliche Grünfläche gem § 9 (1) 15 BBauG - Friedhof - siehe Plan
- 3. Überbaubare und nicht überbaubare Grundstücksflächen: Anlagen gem. §§ 12 u 14 (1) BauNVO sind nicht zulässig, außer Betriebsanlagen und vorhandene Garage, siehe Plan
- 4. Stellung der baulichen Anlage: siehe Plan
- 5. Flächen für Garagen sowie ihre Einfahrten: siehe Plan
- 6. Umgrenzung von Flächen zum Anpflanzen von Bäumen und Sträuchern: gem § 9 (1) 25a BBauG, siehe Plan
- 7. Grünflächen: siehe Plan

# Änderung Bebauungsplan „An der neuen Schule“

Für das Gebiet „An der neuen Schule“ II. Bauabschnitt (Friedhofserweiterung) in Völklingen – Lauterbach  
Planbereich XI/32 (L 1672) Maßstab 1:500

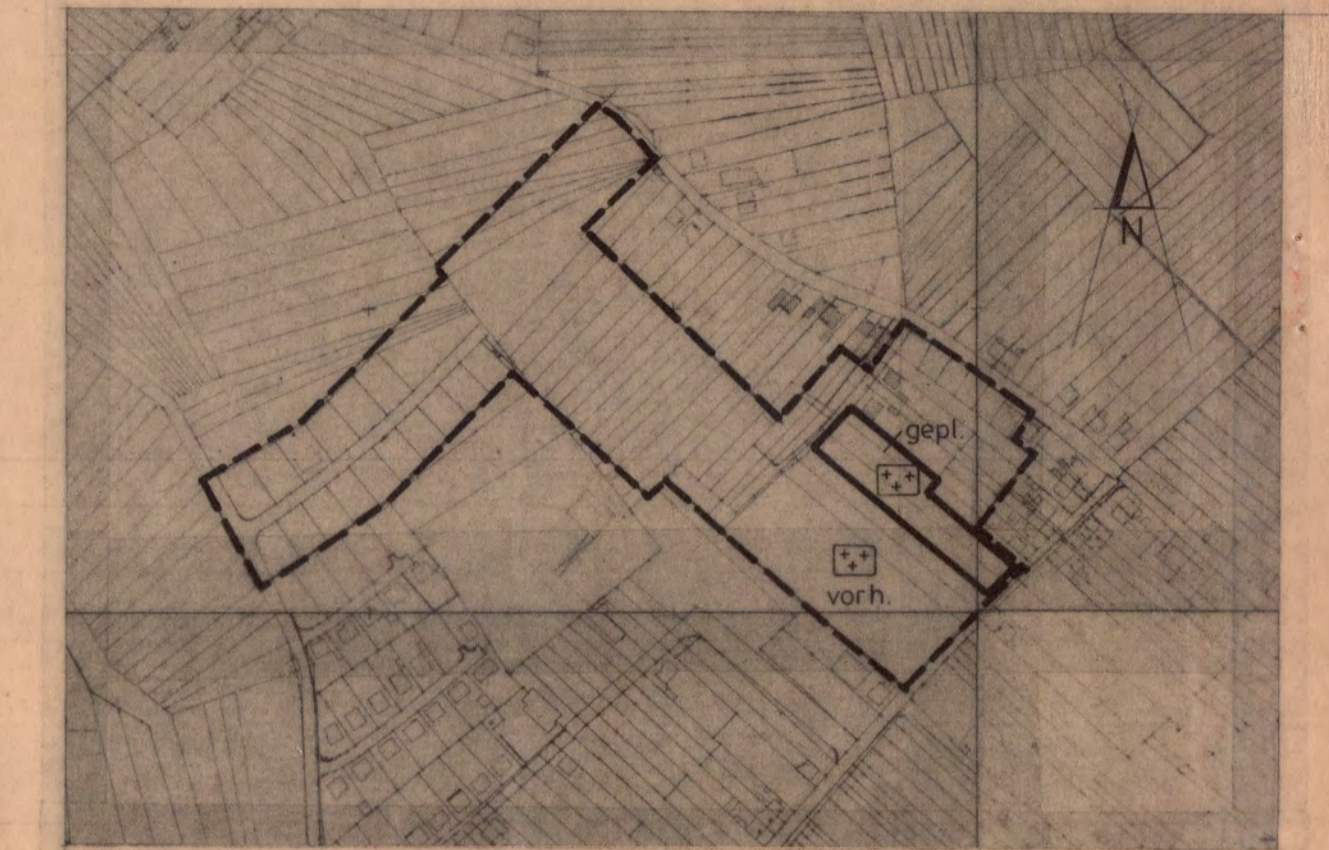

ÜBERSICHTSPLAN M. 1: 5000

**VERFAHRENSMERKMALE**

**Frühzeitige Bürgerbeteiligung** gem. § 2a (2) BBauG durchgeführt vom 10.01.1983 bis 21.01.1983

**Als Entwurf** gem. § 2a (6) BBauG ausgearbeitet vom 1.8.1983 bis 2.9.1983  
Auslegung bekanntgemacht: am 21.7.1983

**Als Satzung** gem. § 10 BBauG vom Stadtrat beschlossen Völklingen, den 31.01.1983 am 28.09.1983  
Der Oberbürgermeister (Durand)

**Genehmigt** gem. § 11 BBauG Saarbrücken, den **14.11.83**  
Der Minister für Umwelt, Raumordnung und Bauwesen  
- Obere Landesbaubehörde -  
AZ: 915-6804/83-KW  
im Auftrag  
Bismarck  
Stadtrat

**Genehmigung** bekanntgemacht gem. § 12 BBauG am 17.12.1983  
Völklingen, den 17.12.1983  
Der Oberbürgermeister (Durand)

In Kraft getreten am 17.12.1983

## MITTELSTADT VÖLKLINGEN

Stadtbauamt Völklingen  
Abteilung Stadtplanung

Völklingen, Juni 1983

Abteilungsleiter  
(Dipl.-Ing. (FH) Marx)

Bauamtsleiter  
(Dipl.-Ing. Michaelis)

**STADTVERMESSUNGSAMT**

Für die Übereinstimmung des Planes mit der Örtlichkeit und dem Katasternachweis

Völklingen, Juni 1983

MITTELSTADT VÖLKLINGEN — VERMESSUNGSAMT

Bearbeitet: Lüdwin (Dipl.-Ing. (FH), Bauamtman) Jost M.  
Datum: Juni 1983

Geändert:  
Datum:

*Lüdwin*  
Amtsleiter (Verm.- Oberamtsrat Ruckewald)